

Verkehrsverbindungen:

Über die Autobahn A1 (Hannover - Lübeck) Abfahrt Billstedt oder von NO Abfahrt Bergedorf, dann auf der B5 in Richtung Bergedorf. Von Hamburg: B5 (Schnellstraße).

Parkplätze:

Die Besucherparkplätze des BUKH finden Sie links und rechts der Einfahrt (gebührenpflichtig).

Öffentlicher Nahverkehr:

Mit HVV-Bussen der Linien 31 und 232 (oder zeitweise 332)

bis zum Berufsgenossenschaftlichen Unfallkrankenhaus Hamburg (Boberg) ab S-Bahnhof Bergedorf bzw. U-Bahnhof Mümmelmannsberg.

Hotels in unserer Nähe:

RAMADA Hotel-Bergedorf Tel.: 040 725 950

Hotel Alt Lohbrügger Hof Tel.: 040 739 6000

Commundo Tagungshotel Hamburg Tel.: 0800 833 0330

Hotel Panorama Hamburg-Billstedt Tel.: 040 733 590



Referenten und Tutoren

- Prof. Dr. Karl-Peter Benedetto, Innsbruck
- Dr. Ludwig Bös, Pforzheim
- Priv.-Doz. Dr. Daniel Briem, Hamburg
- Dr. Ole Dannenberg, Hamburg
- Dr. Antonios Giannakos, Hamburg
- Priv.-Doz. Dr. Justus Gille, Lübeck
- Dr. Philipp Inden, Hamburg
- Dr. Stefan Jaeschke-Melli, Hamburg
- Dr. Jörg Sühwold, Hamburg
- Prof. Dr. Deike Varoga, Kiel
- Priv.-Doz. Dr. Andreas Werner, Hamburg

Wissenschaftliche Leitung

Prof. Dr. Christian Jürgens
 Ärztlicher Direktor des BG Unfallkrankenhauses Hamburg
 Chefarzt der Abteilung für Unfallchirurgie, Orthopädie und Sporttraumatologie
 Direktor der Klinik für Chirurgie des Stütz- und Bewegungsapparates am UKSH Campus Lübeck

Tagungsort

Berufsgenossenschaftliches Unfallkrankenhaus Hamburg
 Akademisches Lehrkrankenhaus der Universität zu Lübeck und der Medizinischen Fakultät der Universität Hamburg

Tagungstermin

13. und 14. November 2015

Information und Anmeldung

Öffentlichkeitsarbeit
 Tel.: 040 7306-1315, -1336 oder -1348
 Fax: 040 7306 1706
 E-Mail: veranstaltungen@buk-hamburg.de

Organisatorische Hinweise

Bankverbindung

Kontoinhaber:
 BG Unfallkrankenhaus Hamburg
 IBAN DE 74 2005 0550 1039 2437 02
 BIC HASPDEHHXXX
 Haspa Stichwort „UOS Basiskurs“

Anmeldeschluss

26. Oktober 2015

Teilnehmerzahl

Begrenzte Teilnehmerzahl, Berücksichtigung erfolgt nach schriftlicher Anmeldung (Fax, Email) und Zahlungseingang.

Teilnahmegebühren

- 1 Tag Theorie teil mit Hands-on-Kurs an Humanpräparaten: 350.- €
- 1 Tag Theorie teil: 75.- €
- 2 Tage Theorie teil mit Hands-on-Kurs an Humanpräparaten: 650.- €
- 2 Tage Theorie teil: 130.- €

Absage/Stornogebühren

- Bei Absagen der Teilnahme
- > bis 26.10.15 – 10.- € Bearbeitungsgebühr
- > bis 06.11.15 – 50 % der Teilnahmegebühr
- > ab 07.11.15 – 100 % der Teilnahmegebühr

Abendveranstaltung

Freitag, 13. November 2015
 Essen und Trinken im Herzen Hamburgs.

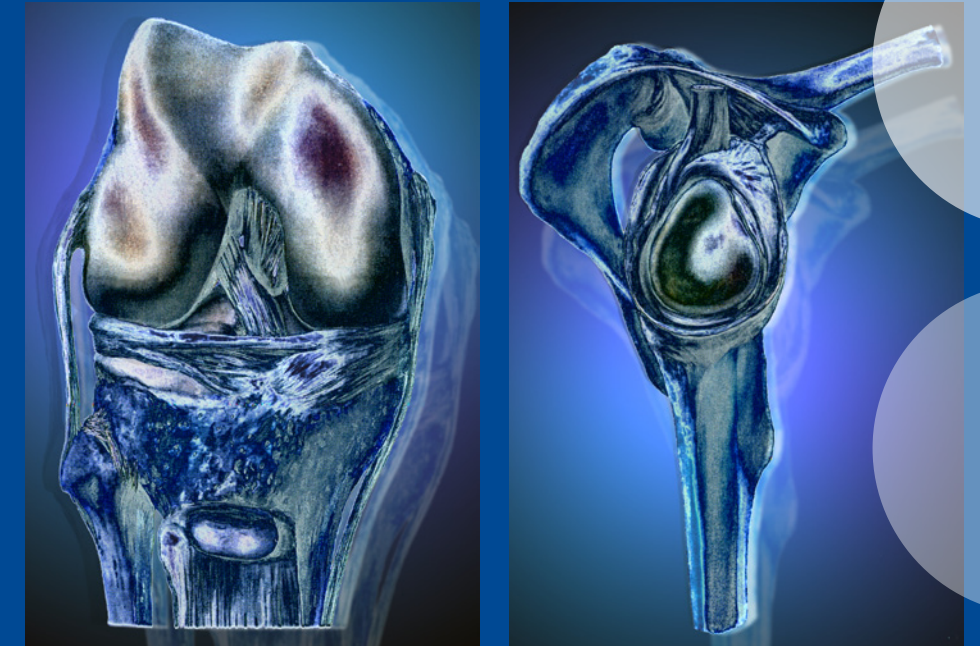

**Arthroskopie-Basiskurs
Knie und Schulter**



13. und 14. November 2015

Sehr geehrte Kolleginnen,
sehr geehrte Kollegen,

die arthroskopische Diagnostik und Therapie ist aus dem medizinischen Alltag nicht mehr wegzudenken. Daher möchten wir Ihnen diese Behandlungsverfahren einschließlich des aktuellen wissenschaftlichen Hintergrundes im Rahmen unseres Basiskurses näher bringen.

Dazu haben wir namhafte, erfahrene Operateure eingeladen Ihnen die OP-Techniken an Humanpräparaten zu demonstrieren. Im theoretischen Teil vermitteln wir den aktuellen Stand der Wissenschaft. Im anschließenden Hands-on-Workshop an Humanpräparaten leiten Experten Sie an, arthroskopische Diagnostik und Basis-Techniken zu erlernen.

Da die Teilnehmerzahl des Humanpräparat-Workshops naturgemäß limitiert ist, können Sie sich auch nur für die Vorträge an den Vormittagen anmelden.

Über Ihr Kommen freuen wir uns.



Prof. Dr. Christian Jürgens



Dr. Philipp Indén

Die AGA-Patronanz für die Veranstaltung sowie die Akkreditierungen bei der Hamburger Ärztekammer werden beantragt.

Freitag, 13. November 2015

09:00 Uhr
Begrüßung
Jürgens

09:10 Uhr
Prä- und perioperatives Procedere der Knie-Arthroskopie
Jaeschke-Melli

09:30 Uhr
Anatomie und Portale des Kniegelenkes
Indén

09:50 Uhr
Meniskusoperationen
Kienast

10:10 Uhr
Knorpel Eingriffe am Kniegelenk
Gille

10:30 Uhr
Kaffeepause

11:00 Uhr
Vorderes Kreuzband
Varoga

11:40 Uhr
Patellaluxation
Bös

12:00 Uhr
Mittagspause

13:00 Uhr
Übungen an den Präparaten

15:00 Uhr
Kaffeepause

15:30 – 17:00 Uhr
Übungen an den Präparaten

Ab 19 Uhr Abendveranstaltung.
Bitte geben Sie bei Ihrer Anmeldung mit an, ob Sie am Gesellschaftsabend teilnehmen.

Samstag, 14. November 2015

09:00 Uhr
Prä- und perioperatives Procedere bei der Schulterarthroskopie
Dannenberg

09:20 Uhr
Anatomie und Portale des Schultergelenkes
Sühwold

09:40 Uhr
Akute, traumatische Schulterinstabilität
Benedetto

10:00 Uhr
Chronische Schulterinstabilität
Giannakos

10:20 Uhr
Kaffeepause

10:50 Uhr
Frozen Shoulder – Diagnostik und Therapie
Werner

11:10 Uhr
Rotatorenmanschetten-Läsionen und Subacromiale Eingriffe
Briem

11:30 Uhr
Mittagspause

12:30 Uhr
Übungen an den Präparaten

14:30 Uhr
Kaffeepause

15:00 – 16:30 Uhr
Übungen an den Präparaten

Ab 16:30 Uhr
Ausgabe der Zertifikate und Ende der Veranstaltung

Anmeldung

Arthroskopie-Basiskurs Knie und Schulter

13./14. November 2015

Hiermit melde ich mich verbindlich für

- 13.11.15 - Theorieteil mit Hands-on-Kurs am Humanpräparat: 350.– €
- 13.11.15 - Theorieteil: 75.– €
- 14.11.15 - Theorieteil mit Hands-on-Kurs am Humanpräparat: 350.– €
- 14.11.15 - Theorieteil: 75.– €
- 13. + 14.11.15 - Theorieteil mit Hands-on-Kurs am Humanpräparat: 650.– €
- 13. + 14.11.15 - Theorieteile: 130.– €

- Abendveranstaltung am 13.11.15
 - Begleitperson Abendveranstaltung für 30.– €
- Die Anmeldung zur Abendveranstaltung ist verbindlich.

Name _____

Vorname _____

Krankenhaus/Praxis _____

Telefon/Fax _____

Email _____

Diese Anmeldung bitte per FAX an: 040 7306 1706

oder senden Sie eine E-mail mit Ihren Wünschen an:
veranstaltungen@buk-hamburg.de